

电子阅卷系统使用手册

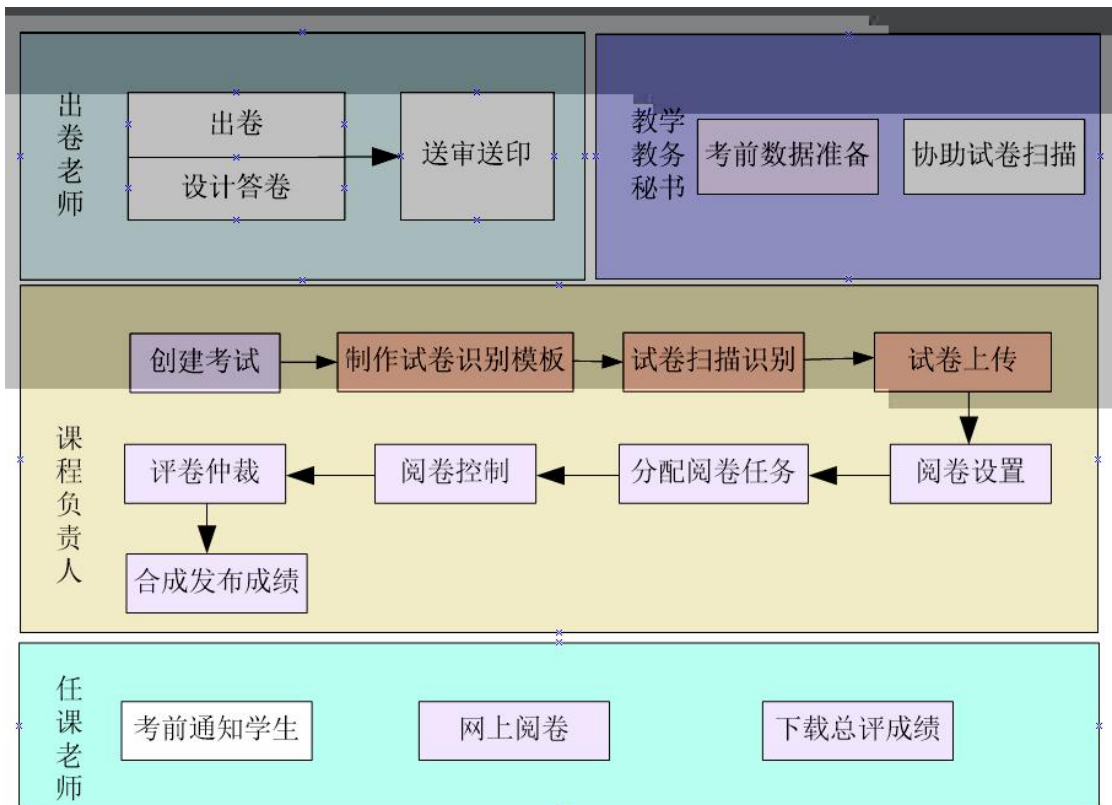

电子阅卷系统使用手册

20 -20 () 学期浙江工业大学课程考试答题卷

课号: 课程名称: 考试形式: 闭卷 考试时间: 120 分钟

姓名:		学号										
学院:												



课号: 课程名称: 考试形式: 闭卷 考试时间: 120 分钟

姓名:	学号																
学院:																	
班级:	01	01	01	01	01	01	01	01	01	01	01	01	01	01	01	01	01
授课教师:	02	02	02	02	02	02	02	02	02	02	02	02	02	02	02	02	02
正确填涂: ■	03	03	03	03	03	03	03	03	03	03	03	03	03	03	03	03	03
错误填涂: ■	04	04	04	04	04	04	04	04	04	04	04	04	04	04	04	04	04
• 05	05	05	05	05	05	05	05	05	05	05	05	05	05	05	05	05	05
06	06	06	06	06	06	06	06	06	06	06	06	06	06	06	06	06	06
07	07	07	07	07	07	07	07	07	07	07	07	07	07	07	07	07	07
08	08	08	08	08	08	08	08	08	08	08	08	08	08	08	08	08	08
09	09	09	09	09	09	09	09	09	09	09	09	09	09	09	09	09	09

填涂要求: 填涂时用 2B 铅笔将选中项涂黑, 保持答题卡清洁, 不要折叠、污损、涂改。填涂时保持橡皮干净, 注意题号顺序。

一. 选择题

1	01	01	01	01	01	01	01	01	01	01	01	01	01	01	01	01	01
2	02	02	02	02	02	02	02	02	02	02	02	02	02	02	02	02	02
3	03	03	03	03	03	03	03	03	03	03	03	03	03	03	03	03	03
4	04	04	04	04	04	04	04	04	04	04	04	04	04	04	04	04	04
5	05	05	05	05	05	05	05	05	05	05	05	05	05	05	05	05	05

二. 填空题

11. _____ 12. _____ 13. _____

14. _____ 15. _____ 16. _____

17. _____ 18. _____ 19. _____

20. _____

三. 简答题

21

请在本题目的答题区域内作答, 超出黄色边框划定区域的答案无效

四. 分析题

26

27

28

29

30

请在本题目的答题区域内作答, 超出黄色边框划定区域的答案无效

答题卡模板

试卷标题

标题: 20 -20 () 学期浙江工业大学课程考试答卷

科目: 课程号: 课程名称:

编号: 0

考号

准考证号 条码框 条码框考号

考号位数: 12

行距: 10 磅 字体: 9 磅

使用BCD码 八字码

纸张类型

- A4单栏
- A3双栏
- A3三栏
- B4双栏
- B4三栏
- B5单栏
- 8开双栏
- 8开三栏
- 32开
- 大32开

试卷类型

A卷 B卷

页面设置

左边距: 1 cm

右边距: 1 cm

确定 取消



请在各题目的答题区域内作答，超出黑色矩形边框限定区域的答案无效

中国教育考试网
www.nhsc.com

浙江南英

“

”

试题信息

大题号	一	题名	单选题
起始小题	1	结束小题	10

选项信息

类型	排列方式
<input checked="" type="checkbox"/> 字母 <input type="checkbox"/> 数字	<input checked="" type="checkbox"/> 横排 <input type="checkbox"/> 竖排

字体 9 磅 字符间距 6 磅

选项数 4 排列个数 5

确定

填空题制作

大题号

起始小题 结束小题

主观题制作

大题号 题名

起始小题 结束小题

备注

题号	满分
15	10
16	10
17	5
18	5
19	5
20	5

选做题

题目名称
选做题

客观题
 有客观题
选项数 5

涂抹项名称
11 ■
12 ■
■ ■
■ ■
■ ■

小题名称
(2)
(3)
(4)

提示语
请考生下面任选一题作答，作答时用2B铅笔在答题卡上把所选题目对应的选考标记涂黑，不涂或多涂或填涂和作答不符，均不得分。

确定

作文稿

行字数 28

行数

总字数

行距 6 磅

确定 取消

参数设置

答题卡模板

选项		条形码	
行距	<input type="text" value="10"/> 磅	宽度	<input type="text" value="5"/> 厘米
字体	<input type="text" value="9"/> 磅	高度	<input type="text" value="2"/> 厘米

客观题

行距	<input type="text" value="12"/> 磅	字符间距	<input type="text" value="6"/> 磅
字体	<input type="text" value="9"/> 磅	排列个数	<input type="text" value="5"/>

作文稿

行距	<input type="text" value="6"/> 磅
宽度	<input type="text" value="20"/> 磅
高度	<input type="text" value="20"/> 磅

作文双栏

选项颜色

选项字体

字体1 字体2

科目条码

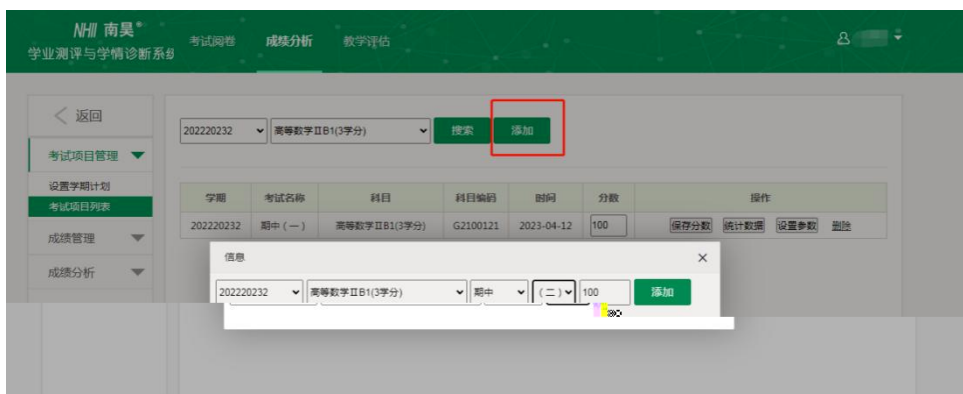

阅卷任务 目前有 1 个正在进行的考试。 [? 操作流程说明](#) 新建考试

考试管理 202220232高等数学II(6学分)期中 (一) 结束考试  

已结束考试 2023-04-11  202220232  高等数学II(6学分)

高等数学II(6学分) 阅卷设置 开启阅卷 质量监控



创建模板：基本信息

科目名称：线性代数(3学分)(模板未定义)

模板名称：202020211_综合_线性代数(3学分)

模板页数：2

模板类型数：1

下一步 完成 取消

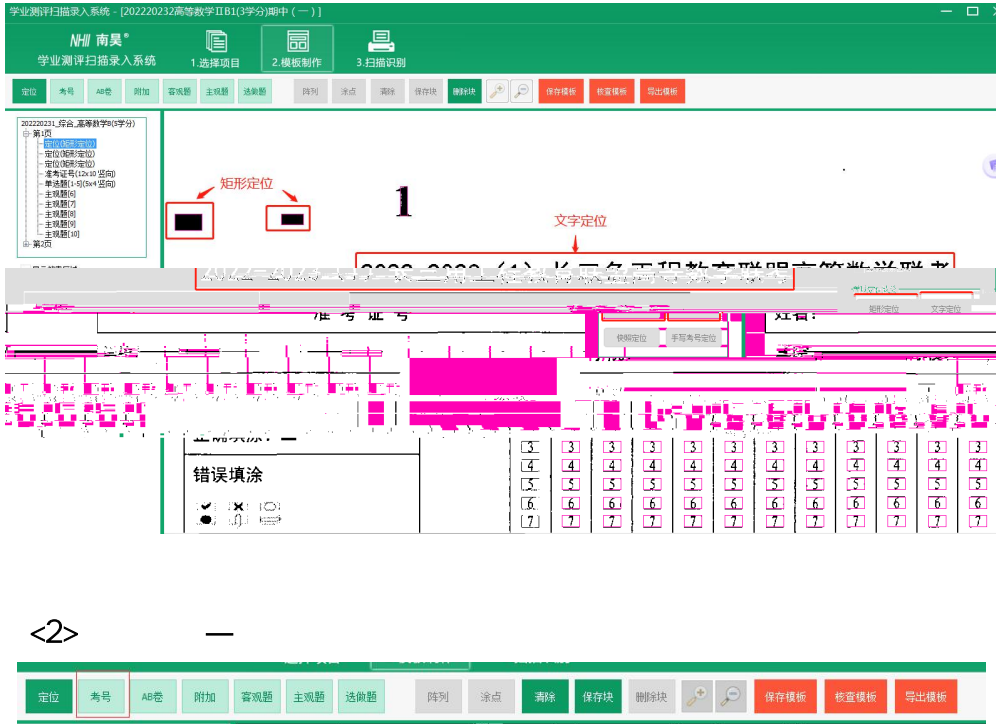

准考证号区域设置

涂点 条形码
 二维码 手写考号

考号位数:

选项类型:

选项排列: 竖向 横向



, 6 6

准考证号区域设置

涂点 条形码
 二维码 手写考号

考号位数:

选项类型:

选项排列: 竖向 横向

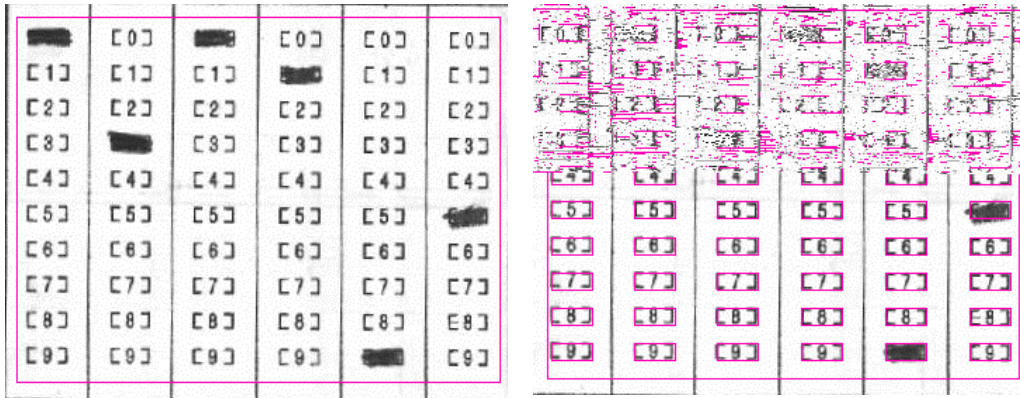

<3>

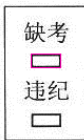

<4>

AB

AB



AB

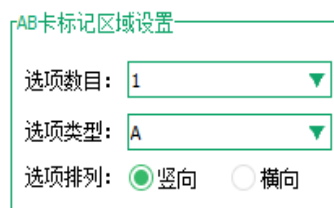
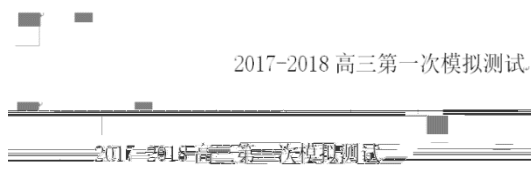

AB

AB

<5>



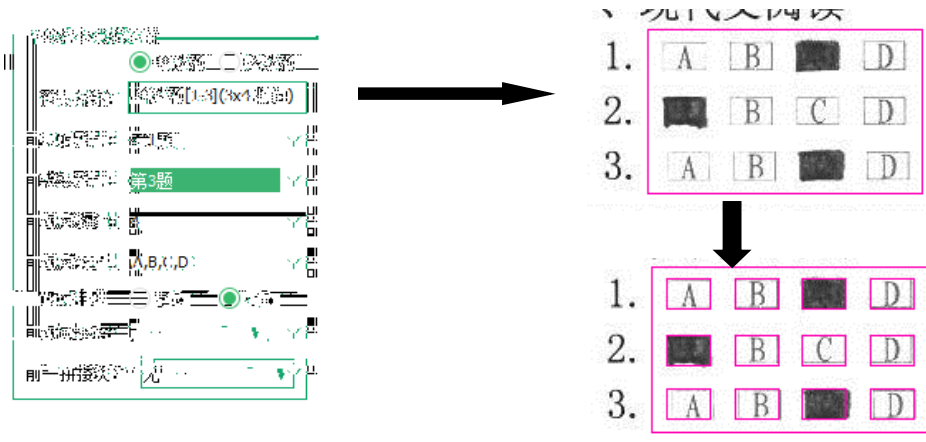

<6>



主观题区域属性设置

题块名称: 主观题[13]

题目编号: 第13题

拼图方向: 竖向 横向

是否保存为彩色

选做标志: 无

6. [A] [B] [C] [D]

7. (10分)

(1) (5分) 何必要上奏朝廷, 这些叛逆的人都是奴隶, 如今听闻江南太平, 所以去找个家, 贴个告示就行了。

(2) (5分) 荣祖多次请求罢免荣哥, 皇帝没答应, 多次请求都没有成功, 于是便减缓了上奏的次数。

8. (6分)

<7> —



<8> —



4

" subjectA"

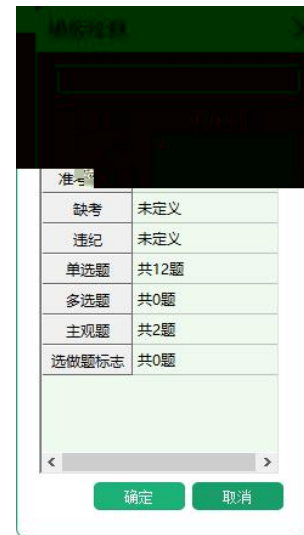

<9> —



info.xml



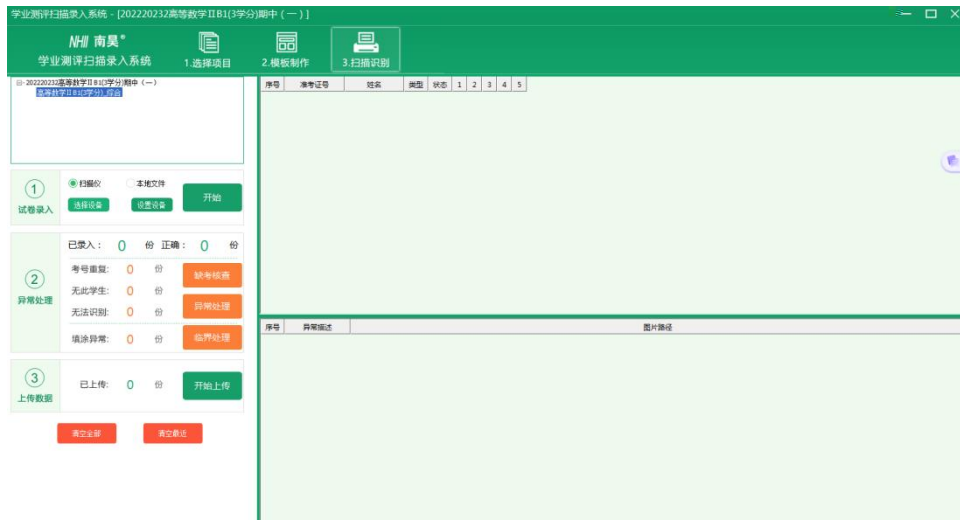

1

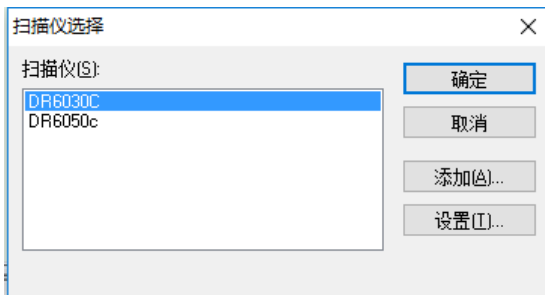

“ ”

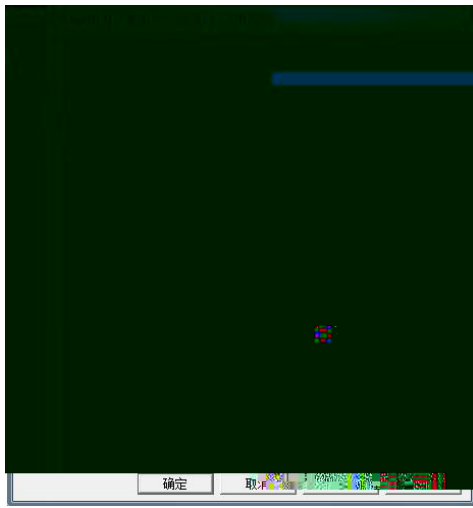

“ ”
“ 200dpi ”

2

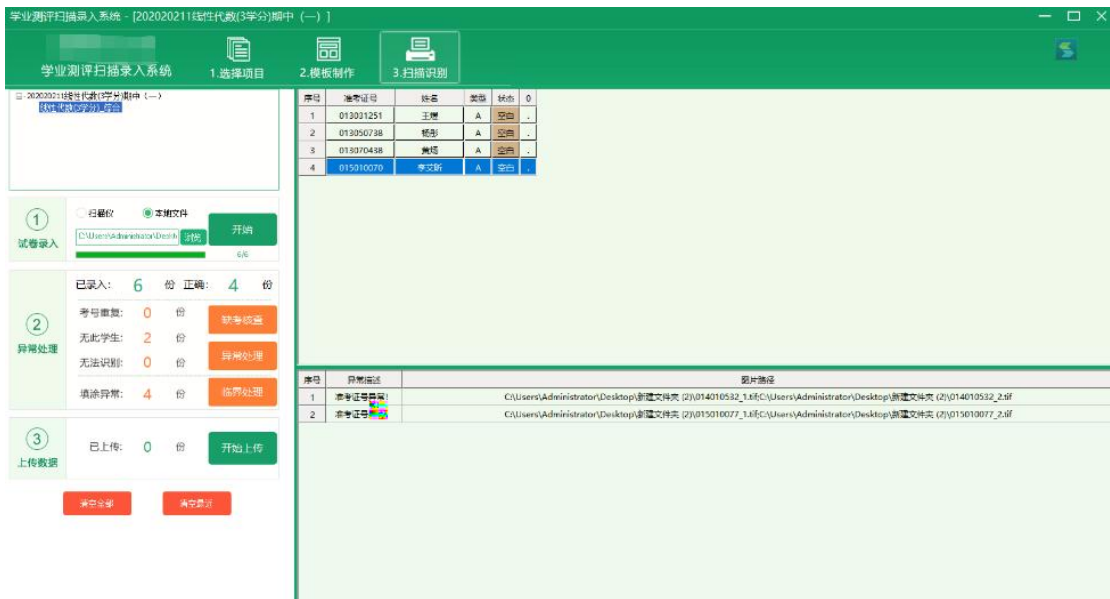

3

--

1

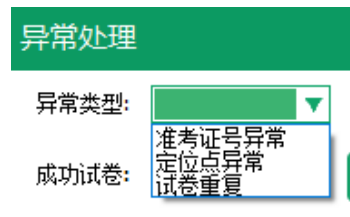

2

1 .

查询

姓名:

考号:

年级:

班级:

学校:

确定 取消

查询

姓名: 张安强

考号: 130507100205

年级: 高三

班级: 4

学校: 河北省 中学

确定 取消

2 .

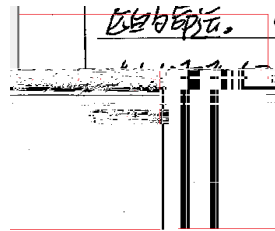

批量处理 导出 删除当前 清空异常 编辑 上一页 下一页 识别(A) 调换 倒置 下一提示 下一异常

3 .

批量处理 导出 删除当前 清空异常 编辑 上一页 下一页 识别(A) 调换 倒置 下一提示 下一异常

刷新(F5) 放大 缩小 自动转入下一异常 试卷图片关联

“ 只显示异常 ”

n 屏9

.4*6

上传详细信息



序号	准考证号	状态	本地路径
----	------	----	------

--

重新上传

开始上传

停止上传

序号	准考证号	状态	本地路径
001	013031251	未上传	C:/Users/Administrator/Desktop/新...
001	013050738	未上传	C:/Users/Administrator/Desktop/新...
001	013070438	未上传	C:/Users/Administrator/Desktop/新...
001	015010070	未上传	C:/Users/Administrator/Desktop/新...

网络阅卷与学情诊断系统 考试阅卷 成绩分析 教学评估

阅卷任务 考试管理 已结束考试

目前有 1 个正在进行的考试。 [? 操作流程说明](#) 新建考试

202020211线性代数(3学分)期中 (一) 结束考试 🗑️

🕒 2020-09-02 🗣️ 202020211 📄 线性代数(3学分)

线性代数(3学分) 阅卷设置 开启阅卷 质量监控 4人已上传

网络阅卷与学情诊断系统 考试阅卷 成绩分析 教学评估

[返回](#) **202020211线性代数(3学分)期中 (一) (线性代数(3学分))** 引入历史设置

本试卷共有9道题目；客观题0道，共0分，主观题9道，共0分，总分值0分

主观题设置

序号	对应试卷题号	主观题分值	查看切图	单双评	双评分值	小题设置	给分点
1—	1		查看	单评	0	未设置	默认值
2—	2		查看	单评	0	未设置	默认值
3—	3		查看	单评	0	未设置	默认值
4—	4		查看	单评	0	未设置	默认值

[返回](#) **期中考试(英语)** 导入标准答案 批量设置分值

本试卷共有11道题目；客观题10道，共22分，主观题1道，共10分，总分值32分

客观题答案及分值设置

1: C 2: D 3: D 4: C 5: A 6: ...

顺序号	题号 (题号—对应试卷题号)	选项	满分	部分分	特殊设置
1	1— 1		3	0	特殊设置
2	2— 2		2	0	特殊设置
3	3— 3	A B C D	3	0	特殊设置
4	4— 4	A B C D	2	0	特殊设置
5	5— 5	A B C D	2	0	特殊设置

批量设置分值 ✕

起止顺序号: - 每题分值: 部分分值: 添加

确定 取消

< 返回 **202020211线性代数(3学分)期中 (一) (线性代数(3学分))**

本试卷共有9道题目, 其中客观题0道, 共0分, 主观题9道, 共0分, 总分值0分

客观题配置

主观题配置

分配阅卷员

主观题设置 引入历史设置

序号	对应试卷题号	主观题分值	查看切图	单双评	双评阈值	小题设置	给分点
1—	选择题	10	查看	单评	0	未设置	默认值
2—	计算题1	10	查看	单评	0	未设置	默认值
3—	计算题2	10	查看	单评	0	未设置	默认值
4—	计算题3	10	查看	单评	0	未设置	默认值

主观题设置

题号	分值	评卷教师	题号	分值	评卷教师
212427	10	马晓	270217	10	尤国新
215414	10	马晓	270211	10	谢承蓉
212422	10	蔡茜	270133	10	李军
270106	10	苏小园	270250	10	汪红霞
			230115	10	刘俊峰
			221295	10	朱春华
			221297	10	许秋滨
			120058	10	郑王国
			270112	10	张益彤
			270211	10	周兴才

分配阅卷员

证明题 应用

保存设置

确定 取消

20202021线性代数(5学分)期末考试(线性代数(5学分))

自主阅卷(已加入的阅卷教师可自主选择阅卷题目)

平均分分配(必须为每位阅卷老师指定阅卷题目)

本试卷共有9道题目;客观题0道,共0分,主观题9道,共100分,总分值100分

阅卷教师设置

添加教师 权限设置

教工号	姓名	权限	选择题	计算题1	计算题2	计算题3	计算题4	分析题1	分析题2	证明题	应序
120058	郑玉国	阅卷教师	<input type="checkbox"/>	<input type="checkbox"/>	<input type="checkbox"/>	<input type="checkbox"/>	<input type="checkbox"/>	<input type="checkbox"/>	<input type="checkbox"/>	<input type="checkbox"/>	<input type="checkbox"/>
221295	朱春华	阅卷教师	<input type="checkbox"/>	<input type="checkbox"/>	<input type="checkbox"/>	<input type="checkbox"/>	<input type="checkbox"/>	<input type="checkbox"/>	<input type="checkbox"/>	<input type="checkbox"/>	<input type="checkbox"/>
221297	许秋滨	阅卷教师	<input type="checkbox"/>	<input type="checkbox"/>	<input type="checkbox"/>	<input type="checkbox"/>	<input type="checkbox"/>	<input type="checkbox"/>	<input type="checkbox"/>	<input type="checkbox"/>	<input type="checkbox"/>
230115	刘俊峰	阅卷教师	<input type="checkbox"/>	<input type="checkbox"/>	<input type="checkbox"/>	<input type="checkbox"/>	<input type="checkbox"/>	<input type="checkbox"/>	<input type="checkbox"/>	<input type="checkbox"/>	<input type="checkbox"/>
270250	汪红霞	阅卷教师	<input type="checkbox"/>	<input type="checkbox"/>	<input type="checkbox"/>	<input type="checkbox"/>	<input type="checkbox"/>	<input type="checkbox"/>	<input type="checkbox"/>	<input type="checkbox"/>	<input type="checkbox"/>

全选 全不选 保存设置

网络阅卷与学情诊断系统 考试阅卷 成绩分析 教学评估

教师权限设置

教工号	姓名	教师权限		
		科目组长	阅卷仲裁	阅卷教师
270250	汪红霞	<input type="checkbox"/>	<input type="checkbox"/>	<input checked="" type="checkbox"/>
230115	刘俊峰	<input type="checkbox"/>	<input type="checkbox"/>	<input checked="" type="checkbox"/>
221295	朱春华	<input type="checkbox"/>	<input type="checkbox"/>	<input checked="" type="checkbox"/>
221297	许秋滨	<input type="checkbox"/>	<input type="checkbox"/>	<input checked="" type="checkbox"/>
120058	郑玉国	<input type="checkbox"/>	<input type="checkbox"/>	<input checked="" type="checkbox"/>

确定 取消

202020211线性代数(3学分)期中 (一) (线性代数(3学分))

本试卷共有9道题目；客观题0道，共0分，主观题9道，共100分

平均分分配(必须为每位阅卷老师指定阅卷题目)

阅卷教师设置

教工号	姓名	权限	选择题	计算题1	计算题2	计算题3	计算题4	分析题1	分析题2	证明题	应库
120058	郑	科目组长	<input checked="" type="checkbox"/>	<input type="checkbox"/>	<input type="checkbox"/>	<input type="checkbox"/>	<input type="checkbox"/>	<input type="checkbox"/>	<input type="checkbox"/>	<input type="checkbox"/>	<input type="checkbox"/>
221295	朱	评卷教师	<input type="checkbox"/>	<input type="checkbox"/>	<input checked="" type="checkbox"/>	<input type="checkbox"/>	<input type="checkbox"/>	<input type="checkbox"/>	<input type="checkbox"/>	<input type="checkbox"/>	<input type="checkbox"/>
221297	许	评卷教师	<input type="checkbox"/>	<input checked="" type="checkbox"/>	<input type="checkbox"/>	<input type="checkbox"/>	<input type="checkbox"/>	<input type="checkbox"/>	<input type="checkbox"/>	<input type="checkbox"/>	<input type="checkbox"/>
230115	刘	评卷教师	<input type="checkbox"/>	<input type="checkbox"/>	<input type="checkbox"/>	<input checked="" type="checkbox"/>	<input type="checkbox"/>	<input type="checkbox"/>	<input type="checkbox"/>	<input type="checkbox"/>	<input type="checkbox"/>
270250	汪	评卷教师	<input type="checkbox"/>	<input type="checkbox"/>	<input type="checkbox"/>	<input type="checkbox"/>	<input checked="" type="checkbox"/>	<input type="checkbox"/>	<input type="checkbox"/>	<input type="checkbox"/>	<input type="checkbox"/>

全选 全不选 保存设置

网络阅卷与学情诊断系统

考试阅卷 成绩分析 教学评估

阅卷任务 目前有 1 个正在进行的考试。 [操作流程说明](#) [新建考试](#)

考试管理 202020211线性代数(3学分)期中 (一) [结束考试](#) [删除](#)

已结束考试 2020-09-02 202020211 线性代数(3学分)

线性代数(3学分) 阅卷设置 开启阅卷 质量监控 4人已上传, 0% 阅卷进度, 0份仲裁卷

网络阅卷与学情诊断系统

考试阅卷 成绩分析 教学评估

阅卷任务 目前有 1 个正在进行的考试。 [操作流程说明](#) [新建考试](#)

考试管理 202020211线性代数(3学分)期中 (一) [结束考试](#) [删除](#)

已结束考试 2020-09-02 202020211 线性代数(3学分)

线性代数(3学分) 阅卷设置 停止阅卷 质量监控 4人已上传, 0% 阅卷进度, 0份仲裁卷

成绩分析 考试阅卷

阅卷任务

目前有 3 个正在进行的考试阅卷任务。

考试管理

已结束考试

高一期末考试测试
 2018-08-15 语文
 阅卷进度(35.55%) 我要仲裁 我要阅卷

开学考试
 2018-09-06 生物
 阅卷进度(46.16%) 我要仲裁 我要阅卷

传习中学开学考试
 2018-09-07 生物
 我要仲裁 我要阅卷

总分: 6. (6分)

①对人严格苛刻。太太与二太一向是不和的,可是在家政方面,二位的政见却一致,其中项是不准以闲坐着 ②不讲理,她对祥子很不待见,祥子辞职,刚走出门,她她就骂上了。③吝啬小气心

不好,物心大,术)不行的。内)看急,回家,太太让祥子送个

试卷保存 提交

很不待见,祥子辞职,刚走出门,她她就骂上了。③吝啬小气心

疼钱,第四天,来了几个打牌的,两个着急回家,太太让祥子送个

外吧,太太递钱时,手有点哆嗦,④对仆人鄙视

- < 返回
- 考试项目管理
- 成绩管理
- 成绩分析**
- 班级综合分析
- 整体综合分析
- 总评成绩分析

201920202 自己授课班级 统计学(3学分) 2018级会计3班 201920202统计+ 搜索

班级	平均分	难度	标准差	区分度	优秀率(%)	良好率(%)	及格率(%)	不及格率(%)
2018级会计3班	59.95	0.4	18.94	0.47	7.69%	15.38%	30.77%	46.16%

分数段	人数
[90,100]	1
[80,90)	6
[70,80)	8
[60,70)	6
[50,60)	7
[40,50)	4
[30,40)	3
[20,30)	4
[10,20)	0
[0,10)	0

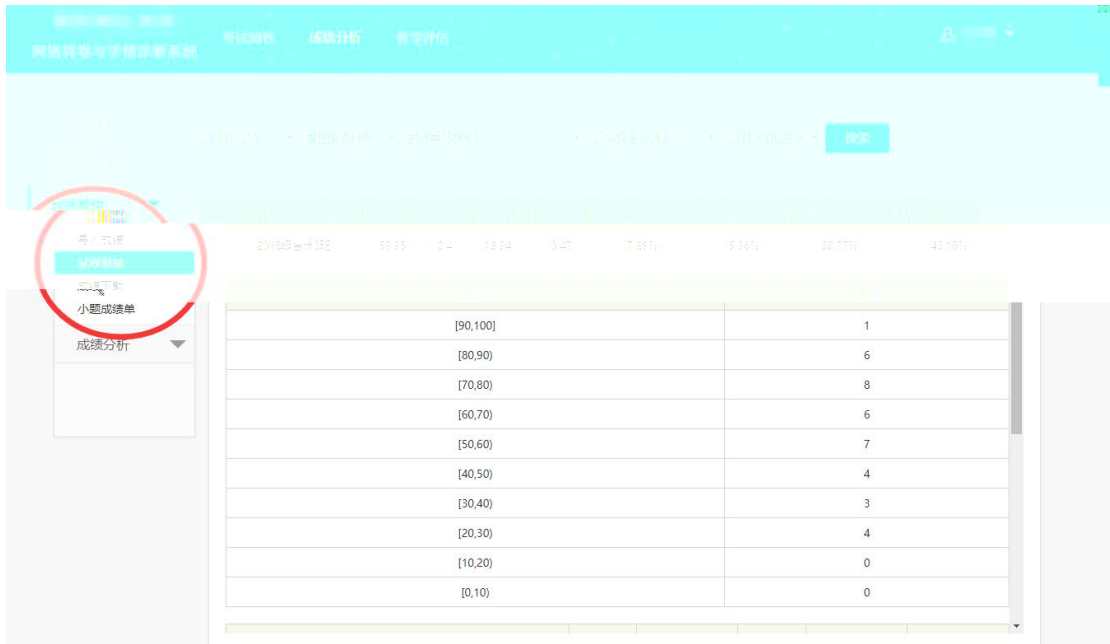

网络阅卷与成绩评卷系统

成绩分析

201920202 统计学(3学分) 2018级会计3班 2019202026计 学号 姓名 总分 平均分

学号	姓名	考号	成绩	分数	名次	分数纠正
17010627	王	017010627	2018级会计3班	29	1654	分数纠正
17014010	张	017014010	2018级会计3班	31	1601	分数纠正
182020904	陈	182020904	2018级会计3班	35	1520	分数纠正
182020505	陈	182020505	2018级会计3班	77	705	分数纠正
182020906	张	182020906	2018级会计3班	81	142	分数纠正
182020907	王	182020907	2018级会计3班	58	909	分数纠正
182020908	黎	182020908	2018级会计3班	41	1408	分数纠正
182020909	李	182020909	2018级会计3班	66	613	分数纠正
182020910	曹	182020910	2018级会计3班	26	1679	分数纠正
182020911	陈	182020911	2018级会计3班	72	395	分数纠正